WOHNUNGSBAUGENOSSENSCHAFT BRANDENBURG eG

EXPOSÉ - Objekt 153/1/14

Rosa-Luxemburg-Allee 3, Brandenburg

Stadtteil
Hohenstücken - Europaviertel

Angaben zur Wohnung

Zimmer:	1
Wohnfläche:	28,38 m²
Lage:	3. Etage
Objektzustand:	saniert
vermietbar ab:	sofort
Besichtigungstermin ab:	sofort
WBS erforderlich:	nein

Grundmiete:	170,28 EUR
Betriebskosten:	42,00 EUR
Heizkosten:	42,00 EUR
Gesamtmiete:	254,28 EUR
Genossenschaftsanteile:	600,00 EUR

Verbrauchsausweis:	112,00 kWh/(m²·a)
Ausstelldatum:	09.04.2014
Hauptenergieträger:	Fernwärme
beinhaltet Warmwasser:	Ja
Baujahr:	1977

Kurzbeschreibung
Balkon, Bad mit Dusche, Warmwasseraufbereitung über zentrale Warmwasserversorgung, Heizungsart: Fernwärme

Wohnpaket
Wohnpaket Mokka

Ausstattung
Die Wohnung ist komplett renoviert mit Rauhfaser weiß. Der Fußboden ist mit PVC-Belag in Laminat-Optik ausgelegt. Das Bad ist gefliest mit Dusche. In der Küche befinden sich eine modern geflieste Nassstrecke, ein Elektroherdanschluss und ein Geschirrspülanschluss.

Für diese Wohnung gewähren wir einen Renovierungsbonus.

Silostraße 8-10
14770 Brandenburg a.d. Havel

Telefon: 03381/ 356-150
Telefax: 03381/ 356-110
www.wbg-brandenburg.de

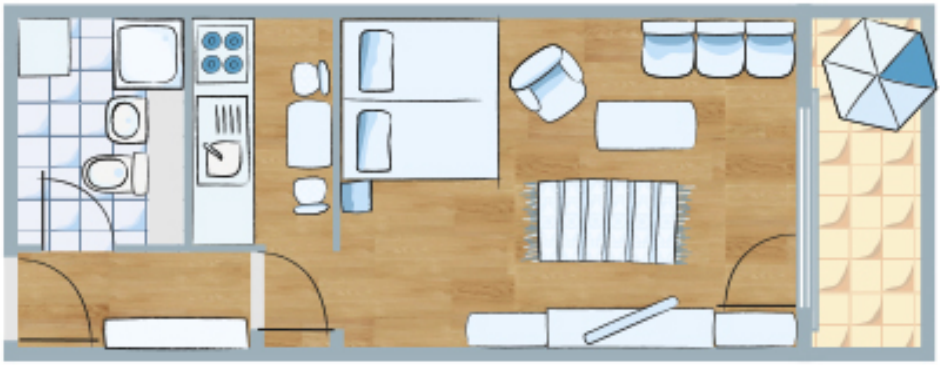

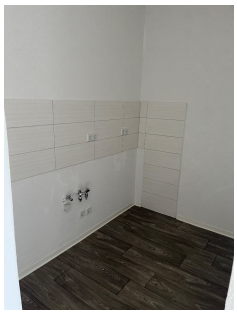

Objektbeschreibung
Die Treppenhausflure sind in einem sauberen Zustand. Die Hausreinigung und Grünanlagenpflege erledigt eine Servicefirma. Das Wohnhaus wurde mit einer modernen Schließanlage versehen.

Ihr Ansprechpartner für diese Wohnung:
Ihr WBG-Vermietungsteam
Telefon: 03381/ 356-150
vermietung@wbg-brandenburg.de

Exposé (31.03.2024)
Die WBG prüft und aktualisiert die Datenbank ständig. Trotz aller Sorgfalt können sich die Angaben inzwischen verändert haben. Eine Haftung oder Garantie für die Aktualität, Richtigkeit und Vollständigkeit der Informationen kann daher nicht übernommen werden. Es besteht kein Anspruch auf die Verfügbarkeit dieser Wohnung.