WBG
BRANDENBURG eG

Cafézeit

Informationen der Wohnungsbaugenossenschaft Brandenburg eG

PSSSTT ... MORGEN KINDER SOLL'S WAS GEBEN!
Der neue WBG Kalender 2021 ist (unter Ihrer großartigen Mitwirkung) fertig gedruckt. Ab sofort (und als kleiner Ersatz für die verschobene Ausstellung in der Brösestraße 16 #WirliebendiePlatte) können Sie jeden Monat einen Blick auf die kleinen und großen Schätze unseres Alltags in der DDR werfen. Auf Seite 2 sagen wir wann und wo ...

Ausgabe 03 | 2020

KOMM IN UNSER TEAM!

Azubis der WBG stellen sich vor …

ALS GRÖSSTE WOHNUNGSBAUGENOSSENSCHAFT IN BRANDENBURG BILDEN WIR NATÜRLICH AUCH AUS. ZUM BEISPIEL ZUR IMMOBILIENKAUFFRAU BZW. ZUM IMMOBILIENKAUFMANN. HIER HABEN WIR DREI BEISPIELE FÜR DEN START IN EIN ERFOLGREICHES BERUFSLEBEN IN EINEM ERFOLGREICHEN TEAM.

Hey, ich heiße Larissa Schlimm und bin 22 Jahre alt. Ich habe meine Ausbildung als Immobilienkauffrau im August 2018 begonnen und befinde mich mit Julia jetzt im dritten Ausbildungsjahr. Seit dem Sommer arbeite ich in der Vermietung und im Marketing. In der Vermietung sucht man passende Wohnungsangebote für Mietinteressenten, führt Besichtigungen durch und schließt Mietverträge ab. Im Marketing hingegen bekomme ich die Chance, mich im Social-Media-Bereich zu beteiligen und bei der Planung der Cafézeit dabei zu sein. Aktuell bin ich sogar auf dem Titelbild.

Unsere Schule befindet sich in Berlin und ist speziell für Immobilienkaufleute. Das hat den Vorteil, dass man viele neue Leute kennenlernt, die aus derselben Branche kommen.

WENN WIR DEIN INTERESSE GEWECKT HABEN, IMMOBILIENKAUFMANN ODER -FRAU ZU WERDEN, DANN BEWIRB DICH FÜR DAS AUSBILDUNGSJAHR 2022! INFORMATIONEN GIBT ES AUF UNSERER WEBSEITE: WBG-BRANDENBURG.DE

Hallo, mein Name ist Julia Gemberg und ich bin im dritten Ausbildungsjahr bei der WBG. Der Beruf der Immobilienkauffrau ist vielschichtig und macht mir richtig Spaß. Aktuell bin ich im Rechnungswesen. Dazu gehören unter anderem die Finanzbuchhaltung, die Mietenbuchhaltung und die Betriebskostenbuchhaltung – Zahlen sind hier mein Tagesprogramm!

Mein Name ist Celina Zabel und ich bin 19 Jahre alt. Ich bin noch nicht sehr lange im Unternehmen. Ich habe meine Ausbildung als Immobilienkauffrau bei der WBG Brandenburg begonnen und bin in der Abteilung Haustechnik eingesetzt. Ich lerne z. B., Wohnungsvorab- sowie Wohnungsabnahmen und Wohnungsübergaben selbstständig durchzuführen.

Ich freue mich, hier sein zu dürfen und die nächsten drei Jahre meine Ausbildung bei der WBG Brandenburg erfolgreich zu absolvieren.

KRISE ALS CHANCE

DIE WBG HAT DIESES VERRÜCKTE JAHR ALS CHANCE GENUTZT. ALS CHANCE, GUTE DINGE NOCH BESSER ZU MACHEN UND AUCH GANZ NEUE WEGE ZU GEHEN.

Gerhard Zapff
Techn. Vorstand

Matthias Osterburg
Kaufm. Vorstand

Im Baubereich haben wir das Gute noch verbessert. Im Artikel über unsere Modernisierungen beschreiben wir, dass wir in der Rosa-Luxemburg-Allee 56 – 60 neue Lösungen für den Aufzugsanbau auf Etagenebene gefunden haben. Das hat auch Chancen auf neue Grundrisse eröffnet. So machen wir den genossenschaftlichen Wohnungsbestand in unserer Heimatstadt Brandenburg vielfältiger, um für alle Lebenslagen die richtige Wohnung anbieten zu können.

Die Corona-Krise hat uns wie Sie alle getroffen und oft genug genervt. Aber wir haben sie auch genutzt. Unsere Digitalisierungspläne haben wir rasant beschleunigt. Wir können viele Aufgaben jetzt mobil erledigen. Handwerkeraufträge werden nun digital erteilt und abgerechnet. Das Geld ist schneller beim Handwerker, wir sind effizienter und haben mehr Zeit für die Betreuung der Mieter und Mitglieder.

Dabei können die Mitarbeiter*innen der Genossenschaft viele Aufgaben auch aus dem mobilen Büro zu Hause erledigen. In Corona-Zeiten ein unschätzbarer Vorteil. So sind wir auch für Sie da, ohne dass Sie uns persönlich besuchen können.

Dass wir das in diesem Jahr gemeinsam in der Geschäftsstelle geschafft haben, erfüllt uns mit Stolz!

Und nicht zuletzt haben wir in diesem Jahr die regelmäßige Diskussion der Strategie der Genossenschaft mit dem Aufsichtsrat und den Mitarbeiter*innen abgeschlossen. Wir haben die wirtschaftliche Situation der Genossenschaft tief durchleuchtet, um die Bauprogramme bis 2025 und teils darüber hinaus aufzustellen. Oberstes Ziel ist dabei unser genossenschaftlicher Förderzweck, alle Mitglieder gut, sicher und sozial verantwortlich mit Wohnraum zu versorgen.

Wir erzielen keinen Profit. Die Genossenschaft setzt jeden verfügbaren Euro für ihren Förderzweck ein. In den nächsten Jahren können wir die Herrichtung von Wohnungen zur Vermietung, aber auch die Badmodernisierung im Bestand deshalb ausweiten. Wir werden weiter Häuser, teils mit Aufzugsanbau, komplex sanieren und die nötigen Instandhaltungen gewährleisten.

Das Jahr war anstrengend. Es hat der WBG aber auch viel Gutes gebracht. Trotz oder sogar wegen der großen Herausforderungen durch Corona. Das neue Jahr hält dann wieder neue Herausforderungen für uns alle bereit. Auch diese wollen und werden wir bewältigen. In diesem Sinnne wünschen wir Ihnen ein besinnliches Weihnachtsfest, hoffentlich im Kreis möglichst vieler Ihrer Lieben (verrückt, das so schreiben zu müssen). ■

DER WBG KALENDER 2021 IST EINGETROFFEN!

Ein paar liebgewonnenen Gewohnheiten können wir auch in diesem Jahr nachgehen. Denn ab sofort liegt der **WBG Kalender 2021** bei uns in der Silostraße 8 – 10 zur Abholung bereit.

Und ebenfalls wie immer konnte der Kalender auch dieses Jahr nur mit Ihrer Hilfe realisiert werden. Dafür bedanken wir uns. Das Thema **„ddr auf 60qm“** hätten wir alleine nicht darstellen können.

BALKONIEN RUND UM DEN GERTRAUDENHOF

In den vergangenen Jahren haben wir das Erscheinungsbild der Wohnhäuser rund um den Gertraudenhof (Elisabethstraße 9 – 21, Gertraudenstraße 2 – 72, Sophienstraße 26 – 32) ordentlich aufgefrischt. Seit 2015 wurden mit Abschluss der Baumaßnahmen in diesem Jahr insgesamt 371 Balkone saniert. Neben der optischen Verschönerung stand natürlich auch die funktionelle Aufwertung der über 30 Jahre alten Balkone im Vordergrund.

Es wurden die Schachtwände und Brüstungsplatten neu gespachtelt und gestrichen, die Regenentwässerung wurde ertüchtigt und die Fußbodenbeschichtung erneuert. Großen Dank gilt unseren Mietern, die den Lärm und Schmutz in den Sommermonaten ausgehalten haben.

Erholsame Idylle auf unseren längsten Balkonen, Sophienstraße 26 – 32

In diesem Wohnquartier setzen wir auf die Balkoninstandsetzung durch Betonsanierung anstatt auf eine komplett Erneuerung der Balkonanlagen. Dadurch können wir auch die Mieten preiswert gestalten. ■

Christian Kluge
Haustechnik
stellv. Sachgebietsleiter,
Projektleiter Balkonsanierung

WIR STELLEN VOR …

Ole Tessmer, 24, seit 2016 bei der WBG

Unsere Hausverwalter sind die Ansprechpartner für unsere Bestandsmieter. Sie hören zu, nehmen sich der Probleme rund um die Wohnung an und kümmern sich. Aus diesem Grunde möchten wir heute stellvertretend unseren jungen Kollegen Ole Tessmer vorstellen:

Wann bist du in deine erste eigene Wohnung gezogen?

Im August 2018 bin ich in meine erste eigene Wohnung gezogen. Das war fünf Monate vor Beendigung meiner Ausbildung.

Welche Kriterien waren dir bei der Wohnungsauswahl besonders wichtig?

Mir war eine Dreiraumwohnung in Stadtlage und in einer oberen Etage wichtig. Außerdem wollte ich, dass die Wohnung nach meinen Wünschen saniert ist.

Welche drei Charaktereigenschaften treffen auf dich zu und wieso?

Hilfsbereit – weil ich gerne Menschen helfe. Zuvorkommend – ich bin bemüht, anderen Menschen gerecht zu werden, ihre Wünsche zu erfüllen und entgegenkommend zu handeln. Freundlich – mir ist ein angenehmer und höflicher Umgang mit anderen Menschen wichtig.

Was zieht dich in die Immobilienbranche?

Der abwechslungsreiche Berufsalltag und der Umgang mit den Mietern.

Warum hast du dich dafür entschieden, deine Ausbildung bei der WBG zu absolvieren?

Weil es mir wichtig war, in Brandenburg an der Havel zu bleiben, und die Ausbildung bei dem größten Wohnungsanbieter in Brandenburg gute Voraussetzungen bietet. Außerdem haben mich die Aufgaben und die Arbeitsatmosphäre beim Probearbeiten sehr überzeugt.

Seit wann bist du jetzt im Haustechnik-Bereich tätig?
Ich habe im Januar 2019 meine Ausbildung erfolgreich beendet und bin seitdem für den Haustechnik-Bereich 5 (Quartier Hohenstücken) zuständig.

Welche Tätigkeiten übst du in der Haustechnik aus?
Ich bin verantwortlich für die Wohnungsübergaben und Wohnungsabnahmen in meinem Bereich, schreibe Reparaturaufträge und prüfe die eingehenden Rechnungen, verwalte die Objekte und bearbeite Mieteranfragen.

In welchem Bereich würdest du dich gern noch weiterentwickeln (Weiterbildungen, Schulungen)?
Ich würde gern noch eine Schulung zum Thema Beschwerdemanagement durchführen. Diese war auch schon geplant, aber konnte leider aufgrund von Corona nicht durchgeführt werden.

Ole Tessmer
Haustechnik Team 5

Wie sehen die Berufschancen als Immobilienkaufmann aus?
Sehr gut. Immobilienkaufleute werden immer gesucht, da es immer Menschen gibt, die Wohnraum benötigen und suchen. Dementsprechend wird der Job auch immer gefragt sein.

Wo siehst du dich beruflich in fünf Jahren?
Immer noch in dem Unternehmen, am selben Arbeitsplatz mit den gleichen Aufgaben, aber digitalisierter. Und ich fünf Jahre älter. ■

WOHNEN MIT BALKON

GERTRAUDENSTRASSE 68

- 1 Zi. | 37 m² | Erdgeschoss
- Balkon
- Küche mit Fenster
- Bad mit Badewanne
- Fernwärmeheizung
- Gepflegtes Wohnhaus
- Vermietbar ab sofort

170,00 €*

Baujahr: 1983

B: 128,0 kW/h (m²*a)

INTERNET BONUS

Gertraudenstraße 68

Wohnzimmer

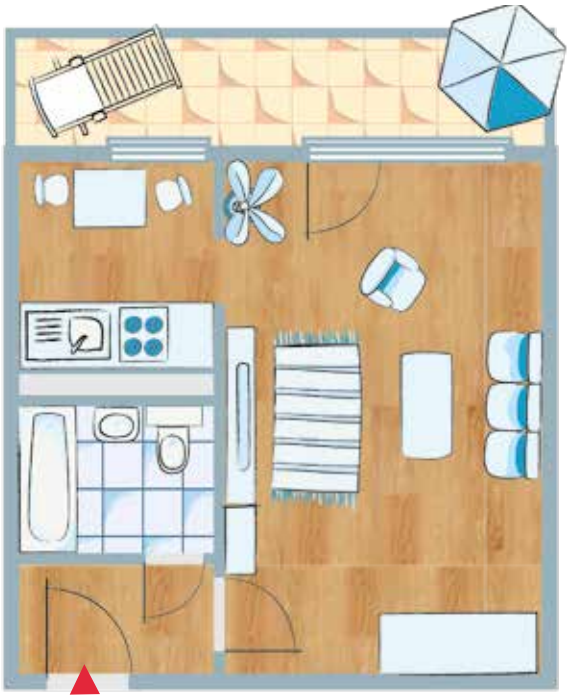

Badezimmer

Küche

* zzgl. Nebenkosten und Genossenschaftsanteilen/www.wbg-brandenburg.de

AKTUELLE ANGEBOTE DER WBG

WERNER-SEELENBINDER-STRASSE 15

- 3 Zi. | 59 m² | 3. Etage
- Balkon
- Küche mit Fenster
- Bad mit Badewanne
- Gasetagenheizung
- Saniertes Wohnhaus
- Vermietbar ab sofort

341,00 €*

Baujahr: 1963

B: 108,0 kW/h (m²*a)

WOHNPAKET KRISTALL

Werner-Seelenbinder-Straße 15

Bad mit Badewanne

Wohnzimmer

Wohnküche

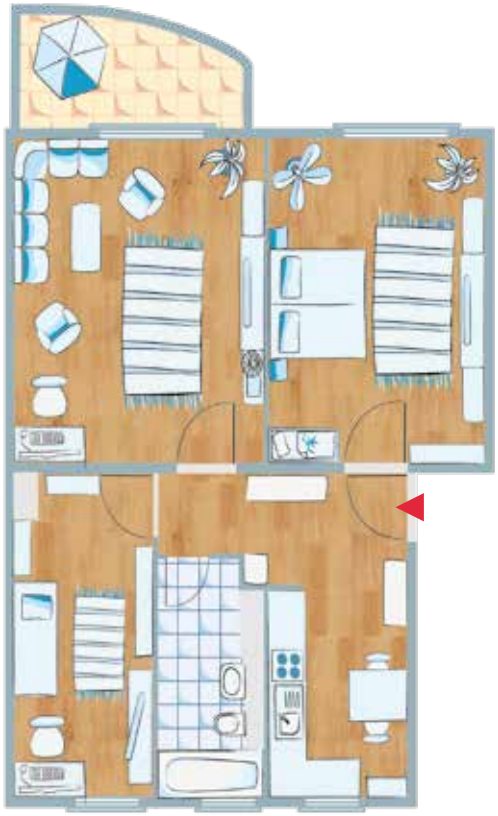

WERNER-SEELENBINDER-STRASSE 98

- 2 Zi. | 50 m² | 3. Etage
- Balkon
- Küche mit Fenster
- Bad mit Badewanne
- Fernwärmeheizung
- Gepflegtes Wohnhaus
- Vermietbar ab sofort

234,00 €*

Baujahr: 1966

B: 104,0 kW/h (m²*a)

RENOVIERUNGS BONUS

Küche

Bad mit Badewanne

Wohnzimmer

Werner-Seelenbinder-Straße 98

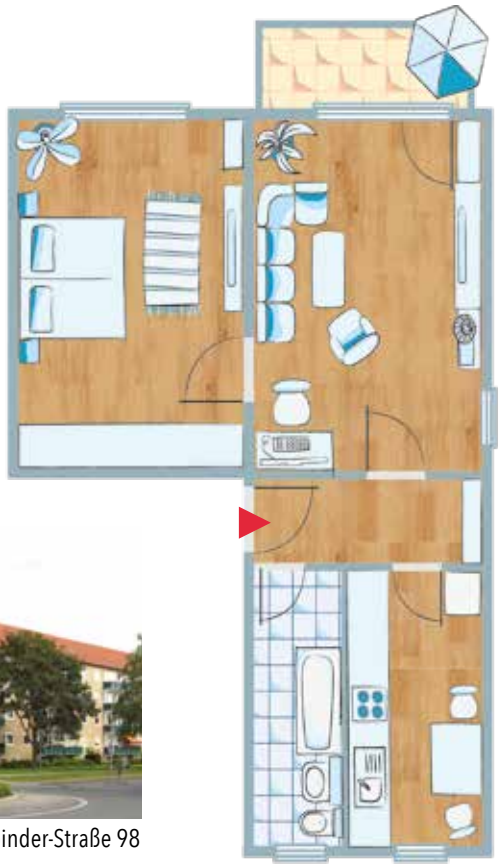

PRAGER STRASSE 30

- 4 Zi. | 76 m² | 4. Etage
- Balkon
- Küche mit Fenster
- Bad mit Badewanne
- Fernwärmeheizung
- Saniertes Wohnhaus
- Vermietbar ab sofort

Bad mit Badewanne

Küche

409,00 €*

Baujahr: 1974

B: 71,0 kW/h (m²*a)

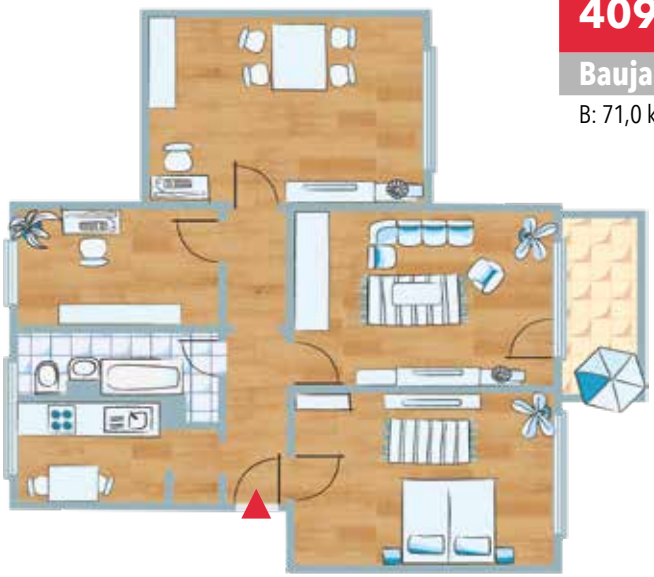

Wohnzimmer

Prager Straße 30

KOPENHAGENER STRASSE 19

158,00 €*

Baujahr: 1975

B: 57,0 kW/h (m²*a)

WOHNPAKET PEARL

Kopenhagener Straße 19

- 1 Zi. | 29 m² | 4. Etage
- Balkon
- Bad mit Dusche
- Fernwärmeheizung
- Saniertes Wohnhaus
- Vermietbar ab sofort

Wohnzimmer

INTERNET BONUS

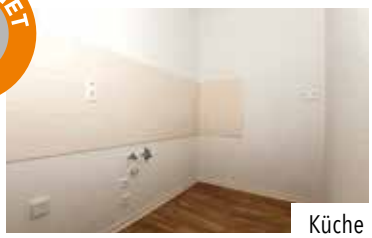
Küche

Bad mit Dusche

* zzgl. Nebenkosten und Genossenschaftsanteilen/www.wbg-brandenburg.de

HERBSTBLUES

Gesundheitstipp

BARMER

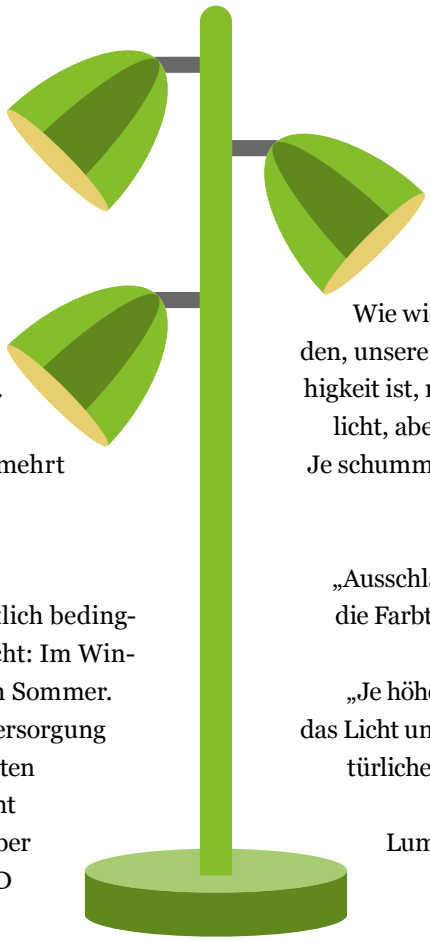

Licht an! Wenn es draußen dunkel wird.
In den dunklen Wintermonaten fühlen sich viele von uns schlapp und niedergeschlagen, kommen morgens schwer aus dem Bett und schleppen sich antriebslos durch den Tag. Dieses Stimmungstief hängt eng mit dem mangelnden Licht in den Wintermonaten zusammen. Schuld ist unter anderem das Schlafhormon Melatonin, das in langen Winternächten vermehrt ausgeschüttet wird und uns müder macht.

Genügend Vitamin D
Das Berufsleben nimmt auf solche jahreszeitlich bedingten Stimmungsschwankungen keine Rücksicht: Im Winter wird die gleiche Leistung erwartet wie im Sommer.
Um 80 bis 90 Prozent unserer Vitamin D-Versorgung zu sichern, reicht es, täglich für 5 bis 25 Minuten mit unbedeckten Armen, Händen oder Gesicht in der Sonne zu sein. Den Rest nehmen wir über die Nahrung zu uns: Besonders viel Vitamin D liefert fetter Seefisch wie Lachs oder Hering, aber auch Eigelb oder Pfifferlinge.

Das richtige Licht am Arbeitsplatz
Wie wichtig Licht für unser Wohlbefinden, unsere Psyche und unsere Leistungsfähigkeit ist, merken wir am fehlenden Tageslicht, aber auch an unserem Arbeitsplatz: Je schummriger das Licht, umso schlechter kommen wir in die Gänge.

„Ausschlaggebend ist die Lumenzahl oder die Farbtemperatur in Kelvin (K)“, erklärt Licht-Experte Philipp Sapp. „Je höher die Lumenzahl, desto heller ist das Licht und desto näher kommt es dem natürlichen Tageslicht. Für ein gemütliches Licht reichen bereits 500 – 700 Lumen aus, das entspricht etwa 5 – 7 Watt bei einer LED-Lampe.“ ■

DAS STEHT UNS GUT

Die WBG mit neuem Gesicht

Bestimmt haben Sie es schon mitbekommen: Wir haben unser Logo aufgefrischt! Nach wie vor stehen die drei Buchstaben W-B-G für die Wohnungsbaugenossenschaft Brandenburg eG und damit für sicheren, modernen und preiswerten Wohnraum in Brandenburg an der Havel.

Manch einer fragt, warum machen die das? Genauso wie wir unsere Wohnungen und Wohnquartiere instand halten oder modernisieren, frischen wir 2020 unser Erscheinungsbild für das neue Jahrzehnt auf. Unser Unternehmen geht mit der Zeit. Unsere Kunden und Mitglieder sollen das bereits an unserem Äußeren sehen. Dabei sollen die Bestandskunden uns wiedererkennen und neue Kunden uns entdecken. Beides empfinden wir als enorm wichtig.

Die drei Buchstaben W-B-G wurden typografisch überarbeitet und vermitteln nun mit ihrer neuen Präsenz Stärke und Selbstbewusstsein. Und damit der Abstand zwischen W und B nicht zu groß wird, rücken die beiden Buchstaben extra zusammen. So bildet das typografische Zeichen eine feste Einheit. Auch ein Wert, den wir in der Genossenschaft sehr schätzen. ■

#WirliebendiePlatte

… und geben ihr eine neue Chance

„Wegen Corona verschoben“, so hieß es am 28.10.2020 zum Wohle aller gut eine Woche vor der geplanten Vernissage unserer Ausstellung „ddr auf 60qm“. Tja und wann holen wir sie nach? Auch dass können wir noch nicht genau sagen. Aber, dass die Ausstellung nachgeholt wird, dafür laufen aktuell alle Bemühungen. Selbstverständlich werden wir Sie rechtzeitig über einen neuen Termin informieren. Uns hat das große Interesse der Brandenburger*innen an dieser Ausstellung sehr gefreut. Wir möchten uns deshalb für die zur Verfügung gestellten Ausstellungsgegenstände bedanken.

Ein Teil der geplanten Ausstellung bezieht sich auf unser kommendes Instandhaltungsprojekt in der Brösestraße 4 – 16 in Hohenstücken. Unter der Kampagne #WirliebendiePlatte stellen wir neue Grundrissvariationen z. B. mit offener Wohnküche oder einer breiten Schiebetür zum Wohnzimmer, praktischem Abstellraum, größeren Bädern mit Fenster und das zu günstigen Mieten ab 280,00 Euro kalt vor.

Die Betonwände müssen dabei nicht immer tapeziert werden, sondern können mit einem besonderen Anstrich den angesagten Industrielook stylisch in die Wohnung holen. Aktuell haben wir Wohnungsgrundrisse aus #WirliebendiePlatte in der Friedrich-Grasow-Straße 9 im Bau. Mietinteressenten für unsere „neuen“ Plattenbauwohnungen können sich auf unserer Webseite unter Mieten alle aktuellen Wohnungsangebote ansehen. ■

So cool kann Beton sein.

FRIEDRICH-GRASOW-STRASSE 9

- 2 Zi. | 61 m² | 4. Etage
- Balkon
- Küche mit Fenster
- Bad mit Dusche
- Fernwärmeheizung
- Gepflegtes Wohnhaus
- Vermietbar 01.02.2021

269,00 €*

Baujahr: 1978

V: 135,0 kW/h (m²*a)

KRAXEL BONUS

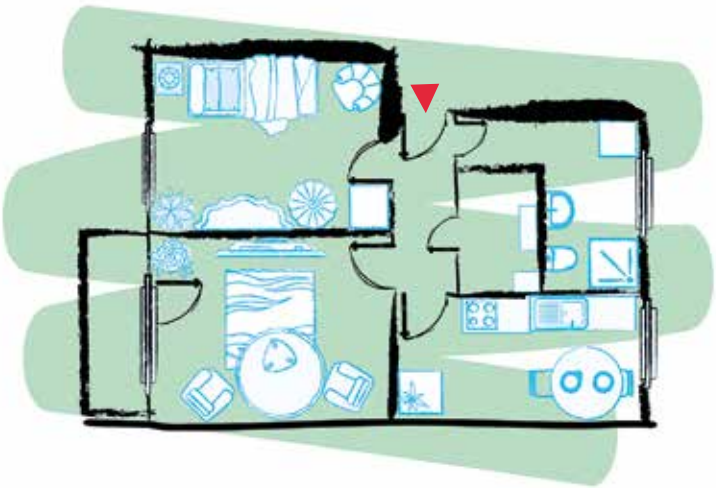

Friedrich-Grasow-Straße 9

Kinderzimmer

WOHNPAKET SAFARI

PÜNKTLICH WIE DIE MAURER ...

Pünktlich wie die Maurer ist ein weit bekanntes Sprichwort und trifft auf die Fertigstellung unserer Bauprojekte in der Rosa-Luxemburg-Allee 56 – 60, unserem „Quartier der Mitte“ im Stadtteil Hohenstücken, sowie in der Werner-Seelenbinder-Straße 56 – 62 im Stadtteil Nord zu. Trotz Corona, Lieferschwierigkeiten, begrenzter Handwerkerkapazitäten und so vieler alltäglicher Probleme, die unser Modernisierungsteam, Kerstin Jürgensen und Kathrin Hutfilz, auch in diesem Jahr gemeinsam mit unseren Mietern, Planungsbüros und Handwerkerfirmen gelöst haben. Chapeau und einen herzlichen Dank an alle Beteiligten in diesem besonderen Jahr!

Es wurden zwei völlig unterschiedliche Projekte zum einen von der Lage und zum anderen vom Bautyp fertiggestellt. Was ihnen aber gleicht, ist der Anspruch, modernen Wohnraum zu bezahlbaren Mieten für unsere Kunden zu bieten. Dafür wurden Wohnungen mit neuen Grundrissen konzipiert. Highlights sind der etagenanfahrende Aufzug im „Quartier der Mitte“, die großen überdachten und seitlich abgeschlossenen Balkone, modernste Badausstattungen sowie Wohnküchen oder offene Küchen.

Das stylische Aussehen des Wohnhauses in der Rosa-Luxemburg-Allee 56 – 60 trägt die Handschrift der Firma Colorful, wie so oft bei unseren besonderen Projekten. In den kommenden Jahren werden wir das „Quartier der Mitte“ weiter entwickeln und gestalten. Zukünftig sind dort unsere modernsten Wohnungen im sanierten Neubaugebiet im Stadtteil Hohenstücken. Unsere Marketing- und Vermietungsleiterin Katja Graßnick gibt sich zuversichtlich, dass diese Investitionen gut und richtig sind. Ein Indiz dafür: „Bereits im Sommer waren alle freien Wohnungen vermietet und die Nachfrage nach diesen Wohnungen konnten wir nicht ausreichend bedienen.“ ■

Kerstin Jürgensen
Modernisierung
Sachgebietsleiterin

Kathrin Hutfilz
Modernisierung

Wochnzimmer mit Küche

Badezimmer

Werner-Seelenbinder-Straße 56 – 62

Rosa-Luxemburg-Allee 56-60

In Zahlen

Werner-Seelenbinder-Straße 56 – 62:

2,8 Mio. Euro Baukosten, 6,00 Euro/m²
Kaltmiete, 24 Wohnungen, ca. 2.250 m²
Wohnfläche, 4 Hauseingänge, 4 Etagen

Rosa-Luxemburg-Allee 56 – 60:

3,2 Mio. Euro Baukosten, 6,20 Euro/m²
Kaltmiete, 19 Wohnungen, ca. 1.800 m²
Wohnfläche, 3 Hauseingänge, 5 Etagen,
Aufzüge

3 ZIMMER MIT AUSBLICK

WOHNBEISPIEL: WERNER-SEELENBINDER-STRASSE 56–62

- 3 Zi. | 73 m² | 2. Etage
- Balkon
- Küche mit Fenster
- Bad mit Dusche
- Fernwärmeheizung
- Modernisiertes Wohnhaus
- Vermietbar ab 01.12.2020

436,00 €*

Baujahr: 1964

Der Energiwert wird nach der Modernisierung neu bereechnet.

WOHNPAKET PEARLICE

Badezimmer

Balkon

Fliesenbordüre

Werner-Seelenbinder-Straße 62

ABSTAUBER DER SAISON

TICKET BONUS

JETZT BEI DER WBG ENTDECKEN UND DEN TICKET-BONUS ZU JEDEM NEUEN MIETVERTRAG ERHALTEN!

Bei jedem Neuabschluss eines Mietvertrages erhält man fünf Freikarten für Heimspiele des Fußballvereins BSC Süd 05 e.V. oder des Handballvereins SV 63 dazu.

Die Tickets sind auch noch für die nächste Saison gültig. Also nutzen Sie die Gelegenheit und schauen Sie sich die spannenden Spiele zusammen mit der Familie oder Freunden an! ■

Peter Janeck und Katja Graßnick

DAS ANGEBOT
Rund und glänzend, wie eine Perle ...

WOHNPAKET PEARLICE

Wilhelmsdorfer Straße 24

WILHELMSDORFER STRASSE 24

- 2 Zi. | 83 m² | 3. Etage
- Küche mit Fenster
- Bad mit Dusche
- Gasetagenheizung
- Saniertes Wohnhaus
- Vermietbar ab sofort

450,00 €*

Baujahr: 1955

B: 159,0 kW/h (m²*a)

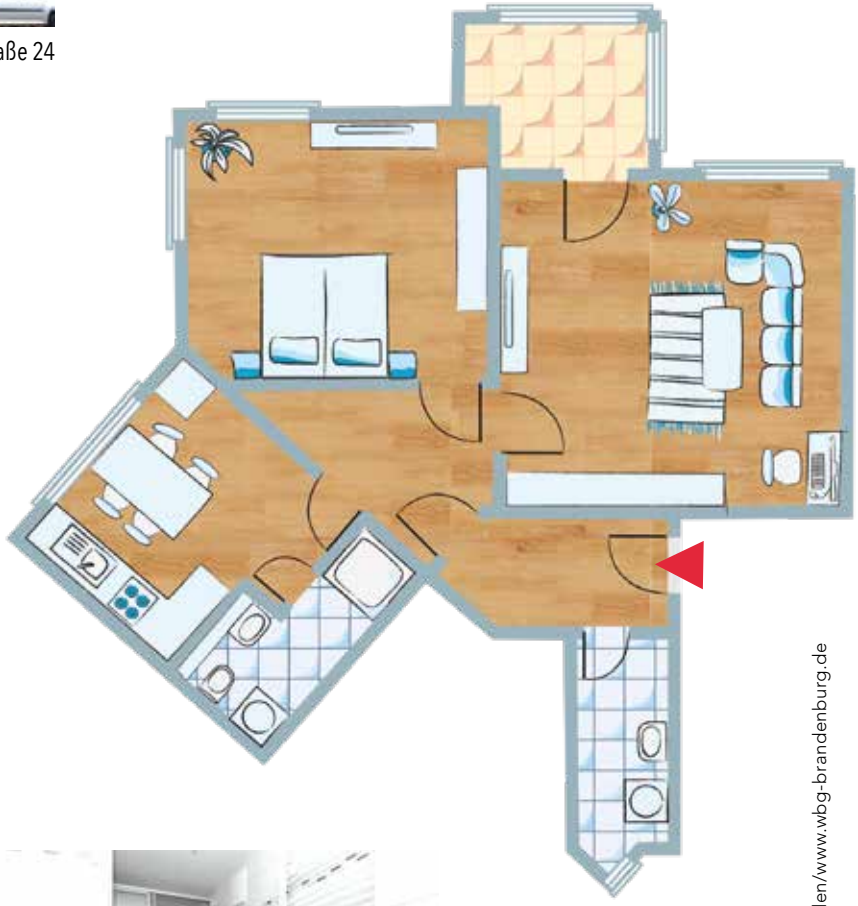

Küche

Loggia

Flur

Bad mit Dusche

* zzgl. Nebenkosten und Genossenschaftsanteilen/www.wbg-brandenburg.de

Impressum Herausgeber: Wohnungsbaugenossenschaft Brandenburg eG, Silostraße 8 – 10, 14770 Brandenburg an der Havel, Telefon: 03381 356 - 0, Redakteurin: Katja Graßnick, www.wbg-brandenburg.de, Bildnachweise: iStockphoto.com, WBG, Fotolia.com, adobestock, akg-images / Straube. Druck: Druckerei Henry Bertz, Brielower Straße 6, 14770 Brandenburg an der Havel, Layout und Satz: www.starcompany.tv